

# LAPALABRA

YELHOMBRE • REVISTA DE LA UNIVERSIDAD VERACRUZANA

María Eugenia Segovia  
mariaeuges@yahoo.com.mx  
Tecnológico de Monterrey

## Imborrable

*La Palabra y el Hombre. Revista de la Universidad Veracruzana*

Número 57-58, julio-diciembre 2021, pp. 65-78.

ISSN:01855727

Xalapa, Veracruz, México



*La Palabra y el Hombre. Revista de la Universidad Veracruzana*  
Lic. Benigno de Nogueira Iriarte Núm. 7, Col. Centro, C.P. 91 000  
Xalapa, Veracruz, México  
Tel. 8 42 17 00 / ext. 17 820

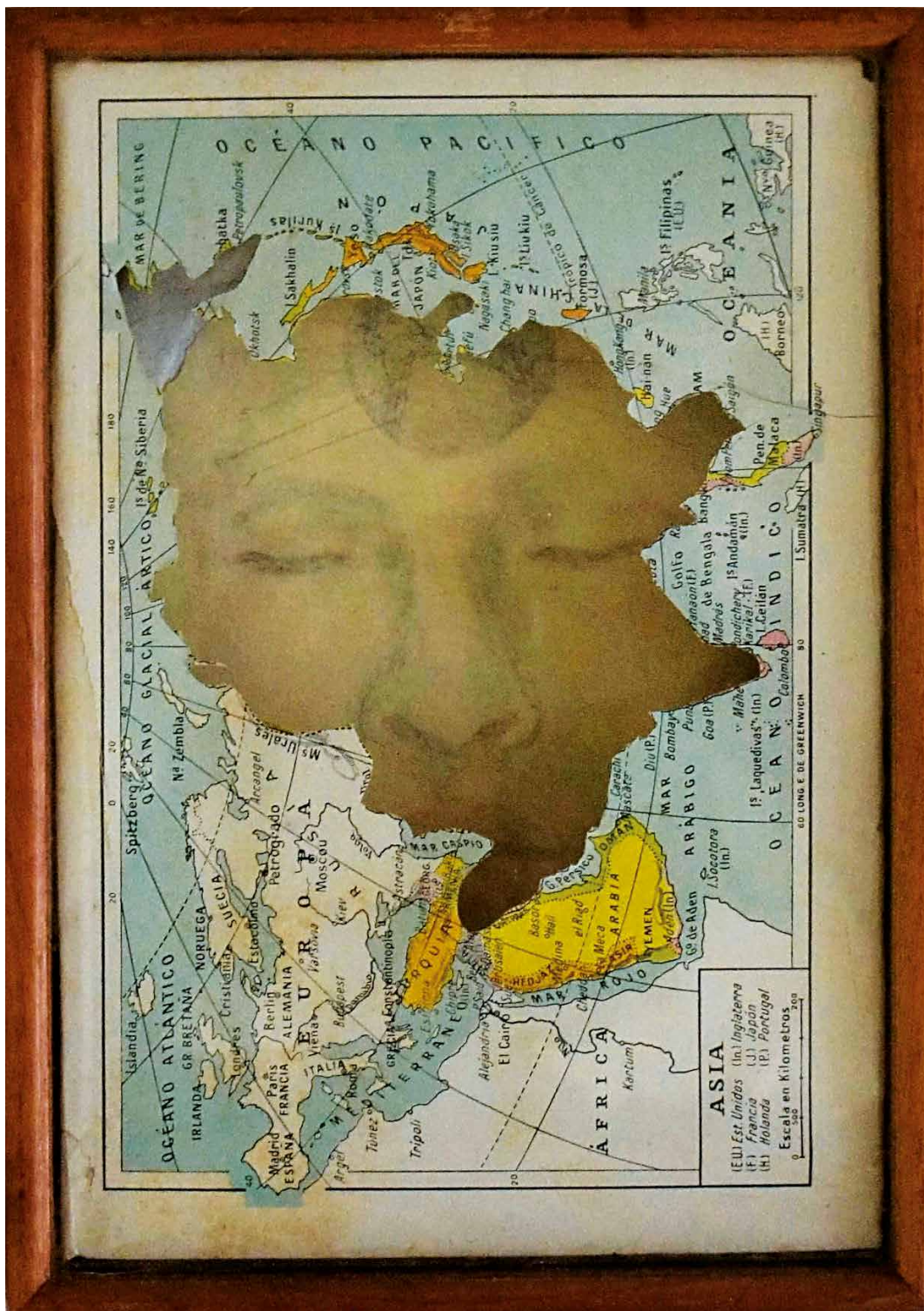

Signo 2013

# IMBORRABLE

## María Eugenia Segovia



*Espejouno*



Espejos

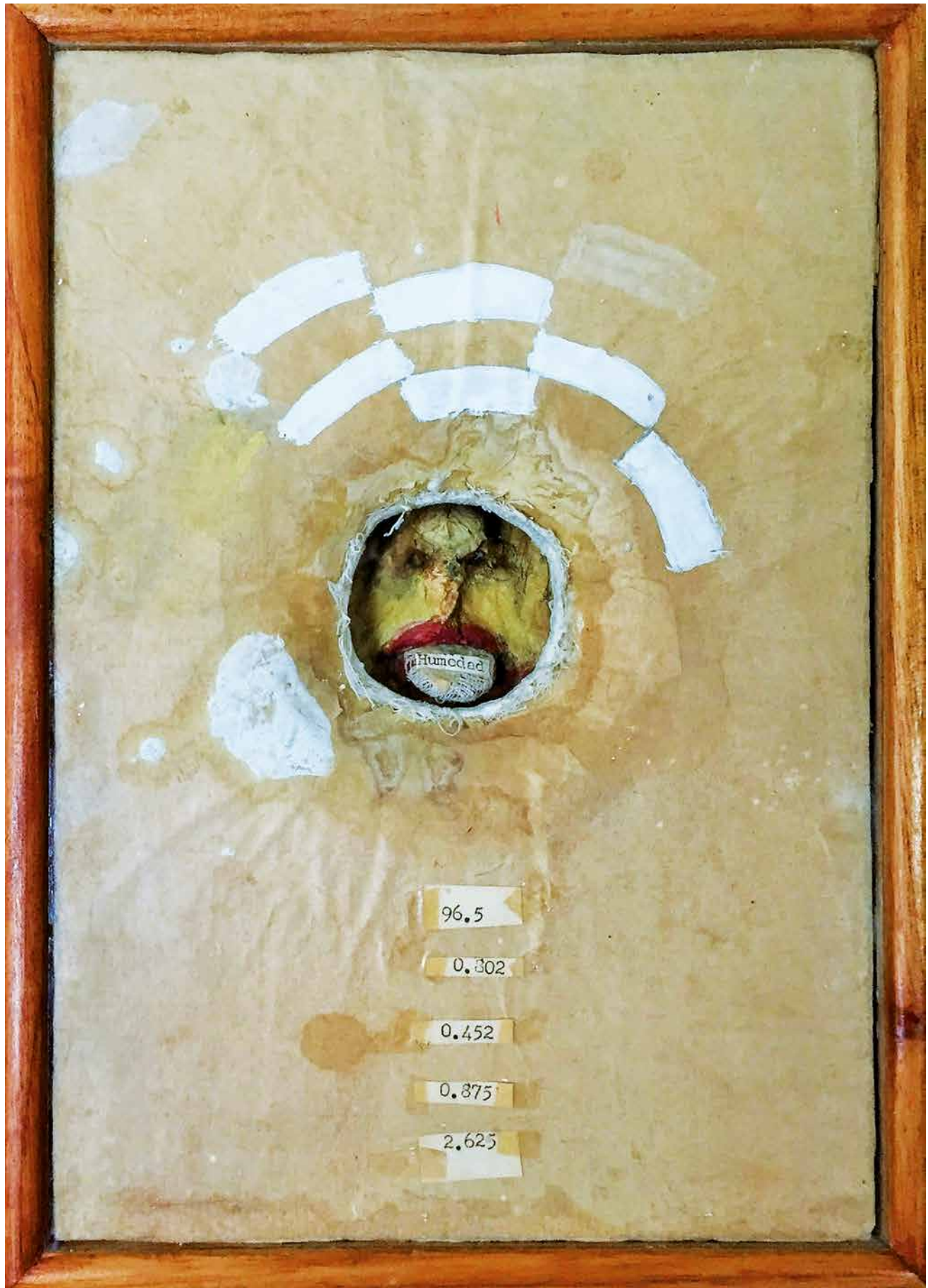

*Espejotres*



Amazona





*Yo remo*



*Desplazamientos*





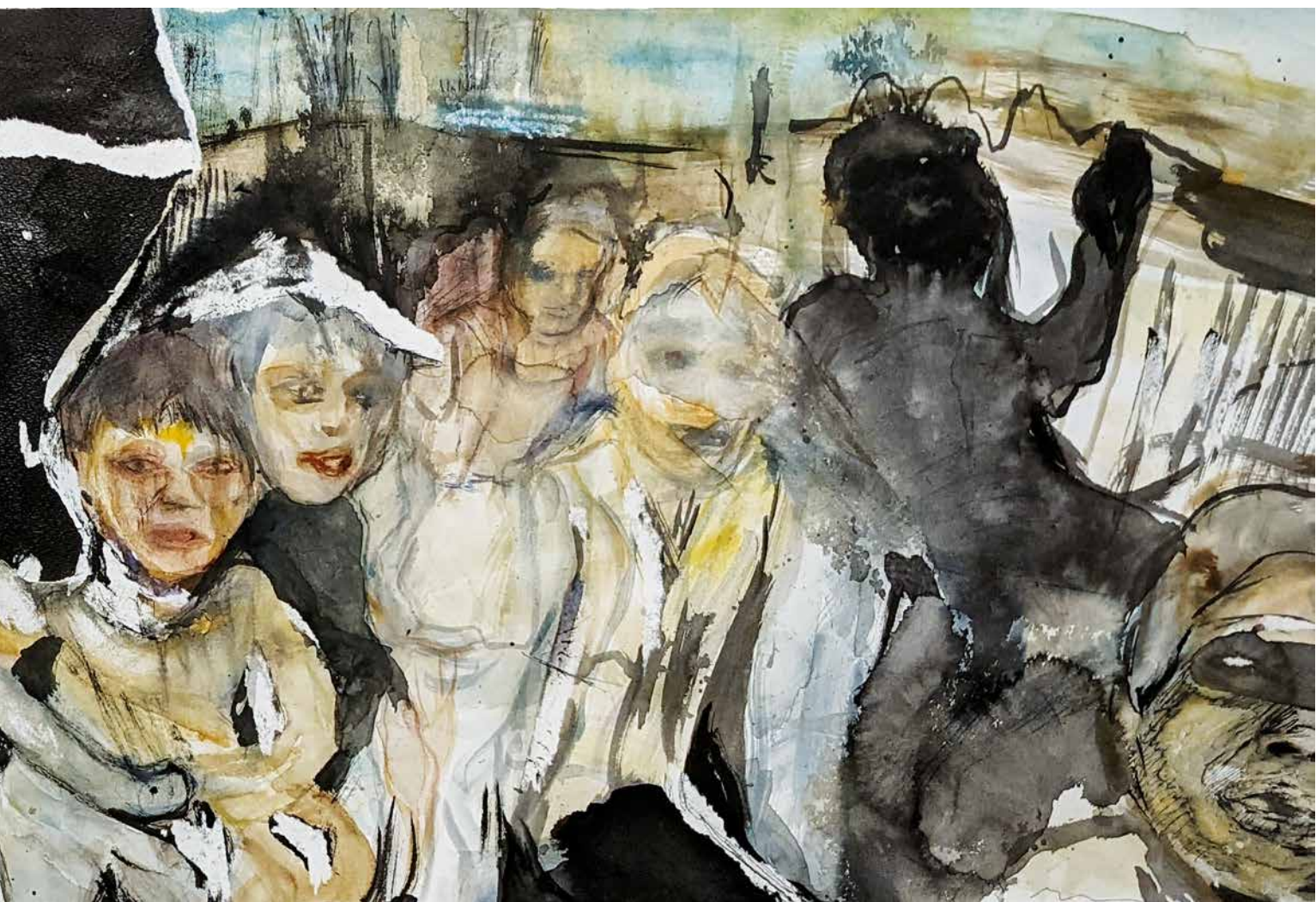

*Diasporización  
En los pliegues*



*La verdad histórica*



*Surtidor*

< Sur

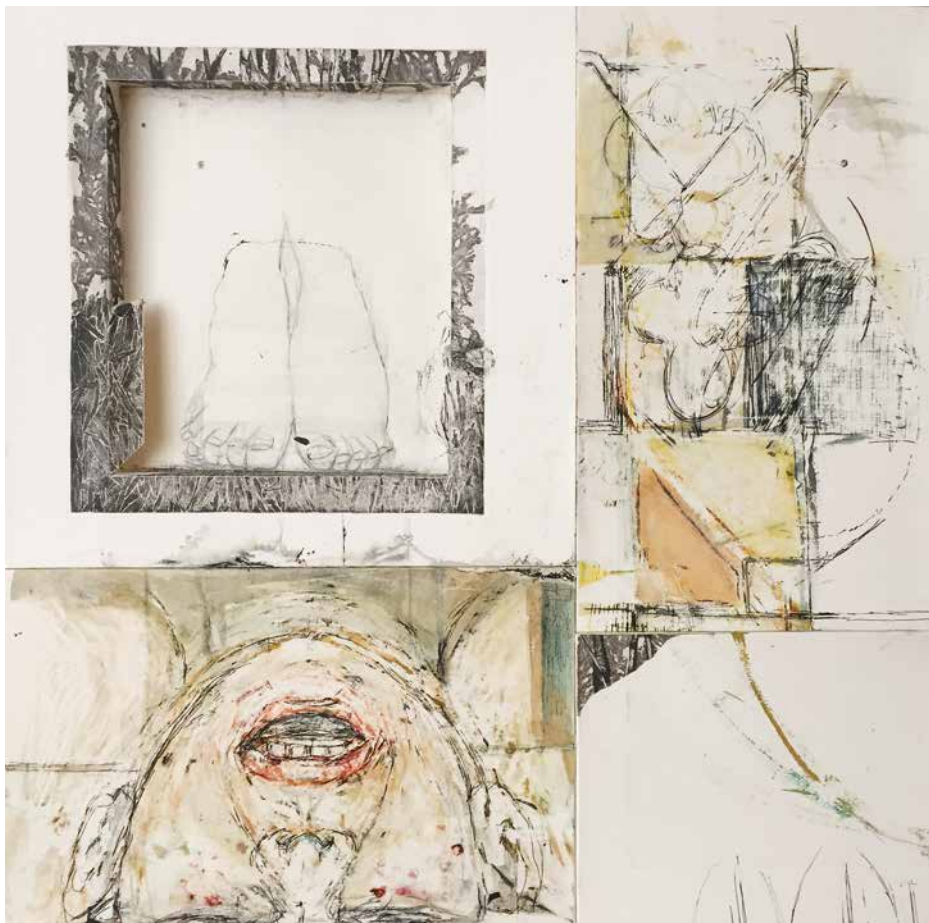
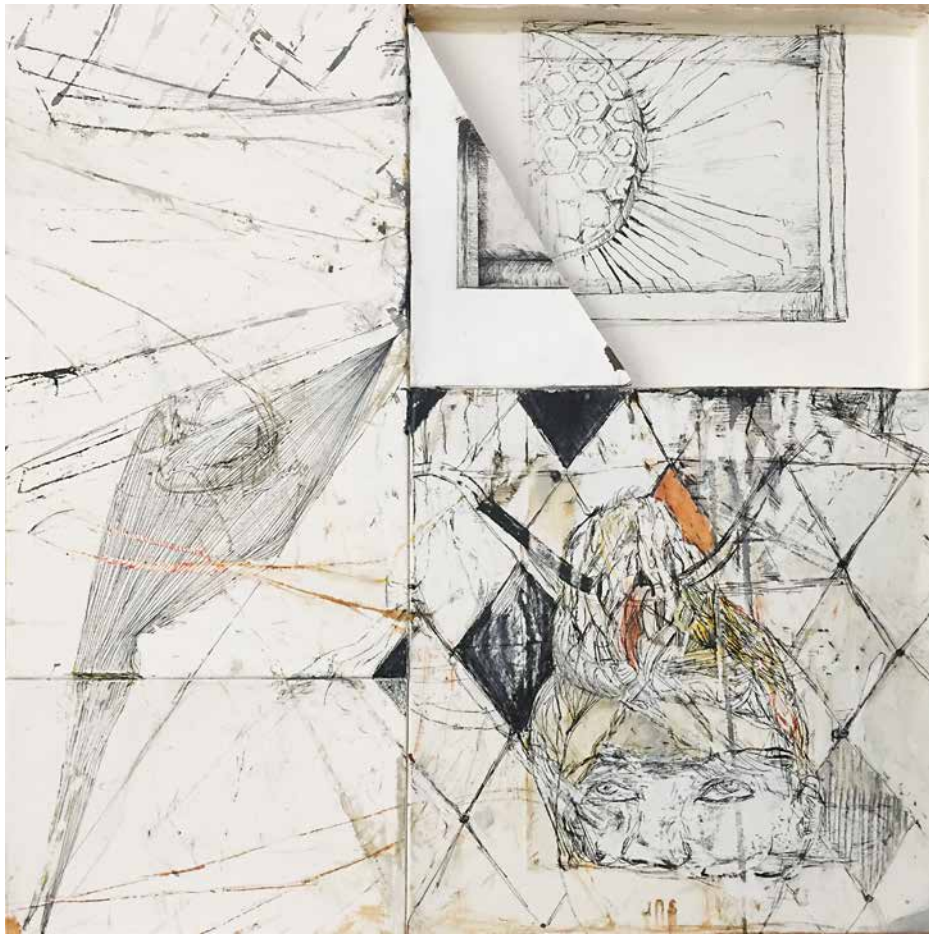

< S/t, 2013

*Perdido >*

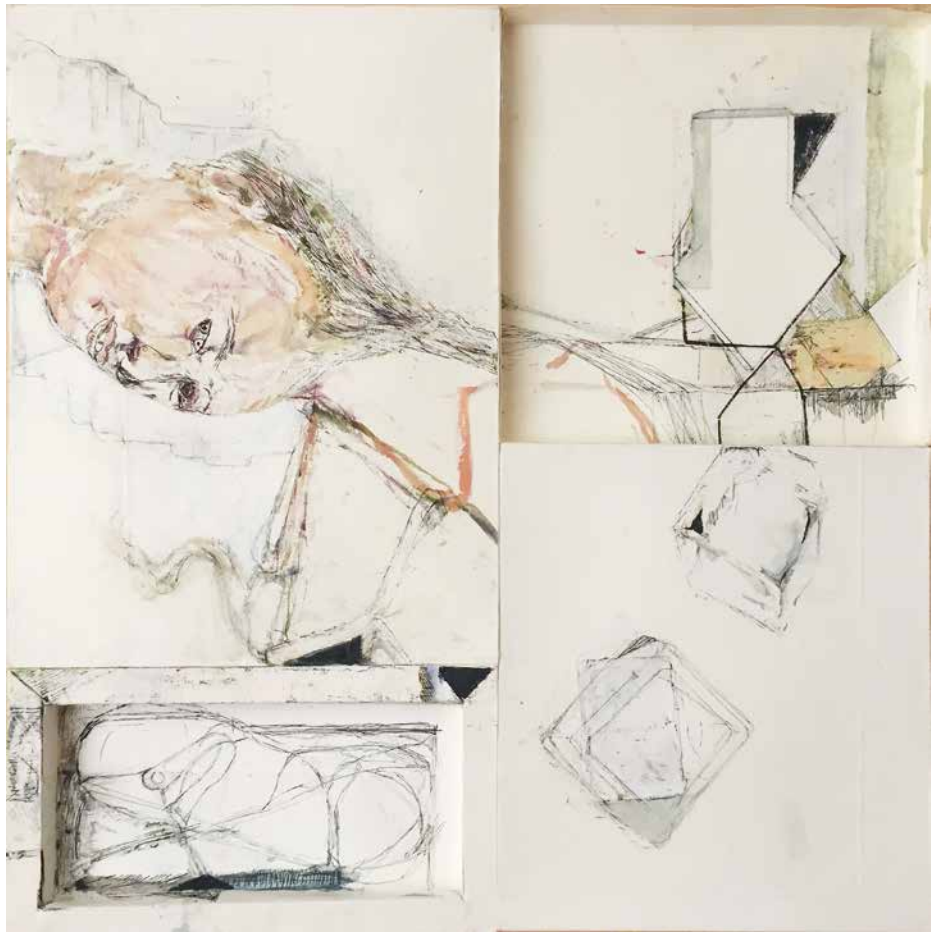

*Y vuelto a perder >*

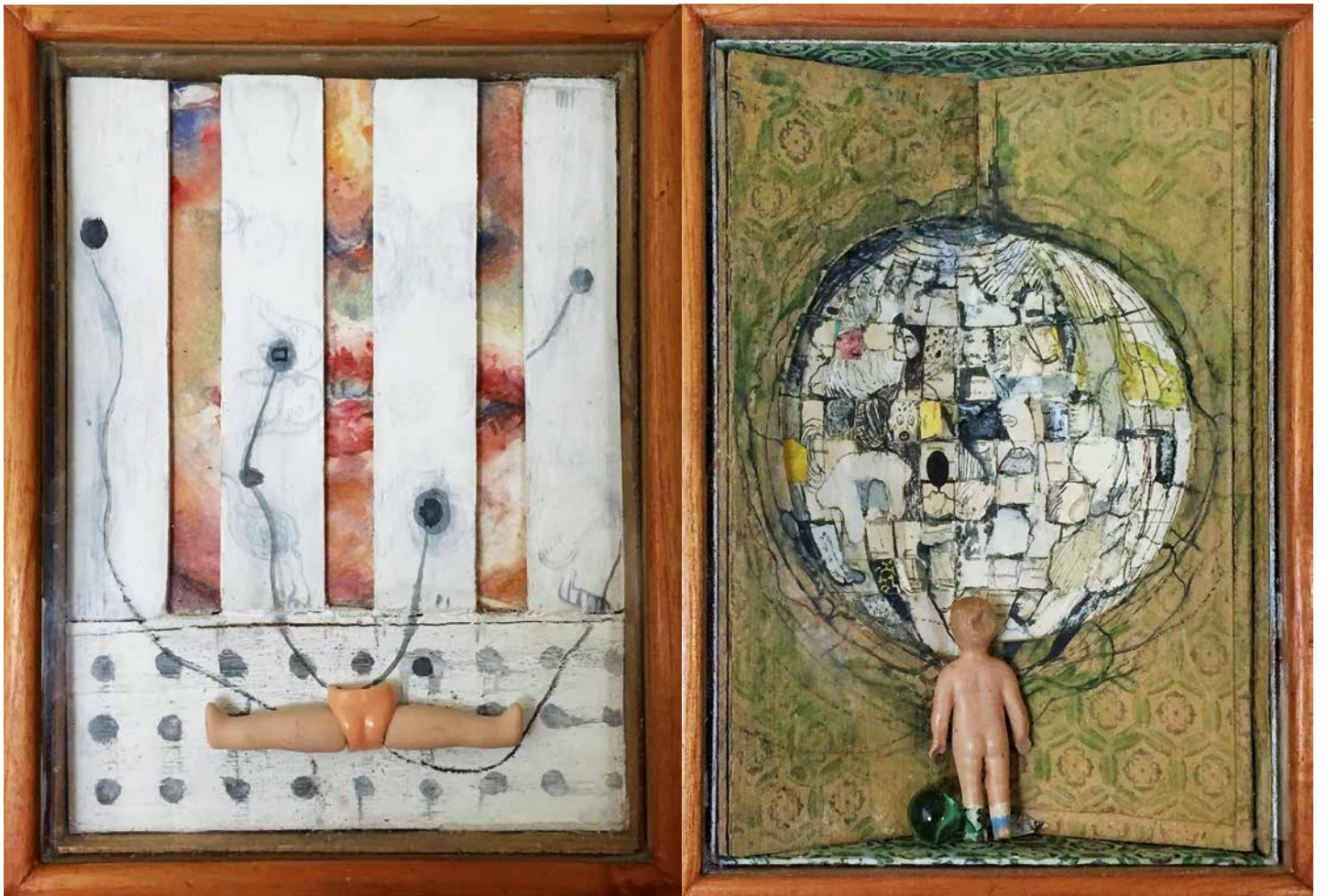

*Lazos*

*La canica*